

Teil A Planzeichnung

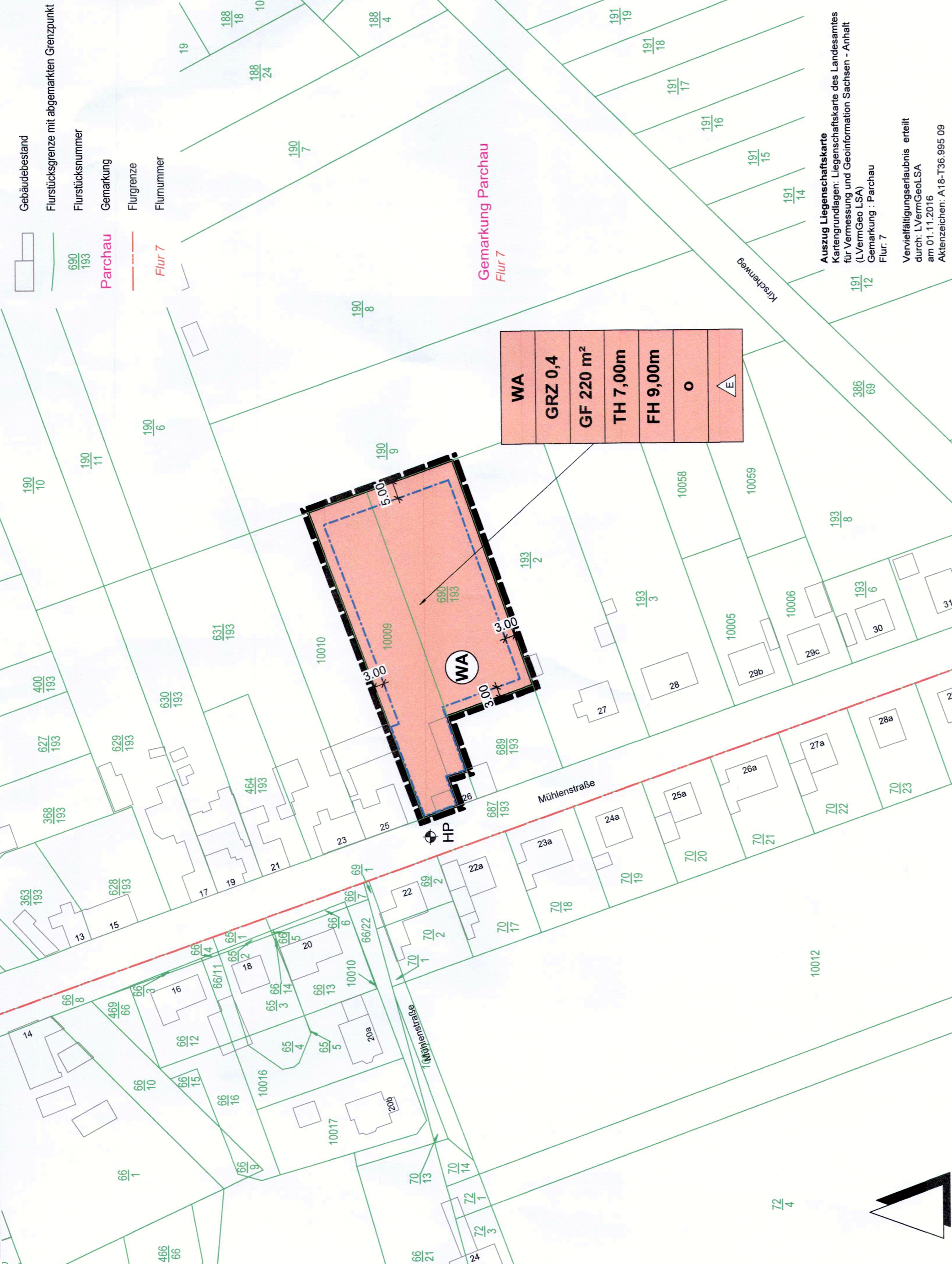

Planzeichenerklärung (§ 2 Abs. 4 und 5 PlanzV)

- 1. Art der baulichen Nutzung gem. § 9 (1) Nr. 1 BauGB
2. Maß der baulichen Nutzung gem. § 9 (1) Nr. 1 BauGB
3. Bauweise, Baulinien, Baugrenzen gem. § 9 (1) Nr. 2 BauGB
4. Sonstige Planzeichen

Teil B Textliche Festsetzungen

- 1. Art der baulichen Nutzung (§ 9 (1) Nr. 1 BauGB, § 6 BauNVO)
2. Maß der baulichen Nutzung (§ 9 (1) Nr. 1 BauGB, §§ 16, 18 und 19 BauNVO)
3. Bauweise, überbaubare Grundstücksfläche (§ 3 (1) Nr. 2 BauGB, §§ 22 und 23 BauNVO)
4. Grundrissfläche und landschaftsplanerische Festsetzungen (§ 9 (1) Nr. 25 BauGB)

- Sträucher über 4 m Höhe
Roter Harnisch
Zweifarbiges Weißdorn
Engfrüchtiger Weißdorn
Faulbaum
Korb-Weide
Straucher bis 4 m Höhe
Schlehe
Kreuzdorn
Trauben-Holunder
Niedrige Straucher 2 - 3 m Höhe
Rosa
Feld-Rose
Hunds-Rose
Wein-Rose
Purpur-Weide
oder Obstbäume (Hochstamm)

Hinweise

Das Areal des Bebauungsplanes stellt ein mehrperiodisches archaisches Kulturdenkmal dar... Hinweise zur Umsetzung des Bebauungsplanes...

Verfahrensvermerke

Beschluss über die Einleitung des Bebauungsplanverfahrens... Beteiligung Raumordnung und Landesplanung... Abstimmung benachbarter Gemeinden...

Satzung des Bebauungsplanes Nr. 104 „An der Mühlenstraße“ OT Parchau der Stadt Burg

Aufgrund des § 10 des Baugesetzbuches (BauGB) in der Fassung der Bekanntmachung vom 23. September 2004 (BGBl. I S. 2414) zuletzt geändert durch das Stadtrat der Stadt Burg vom 23. September 2014...

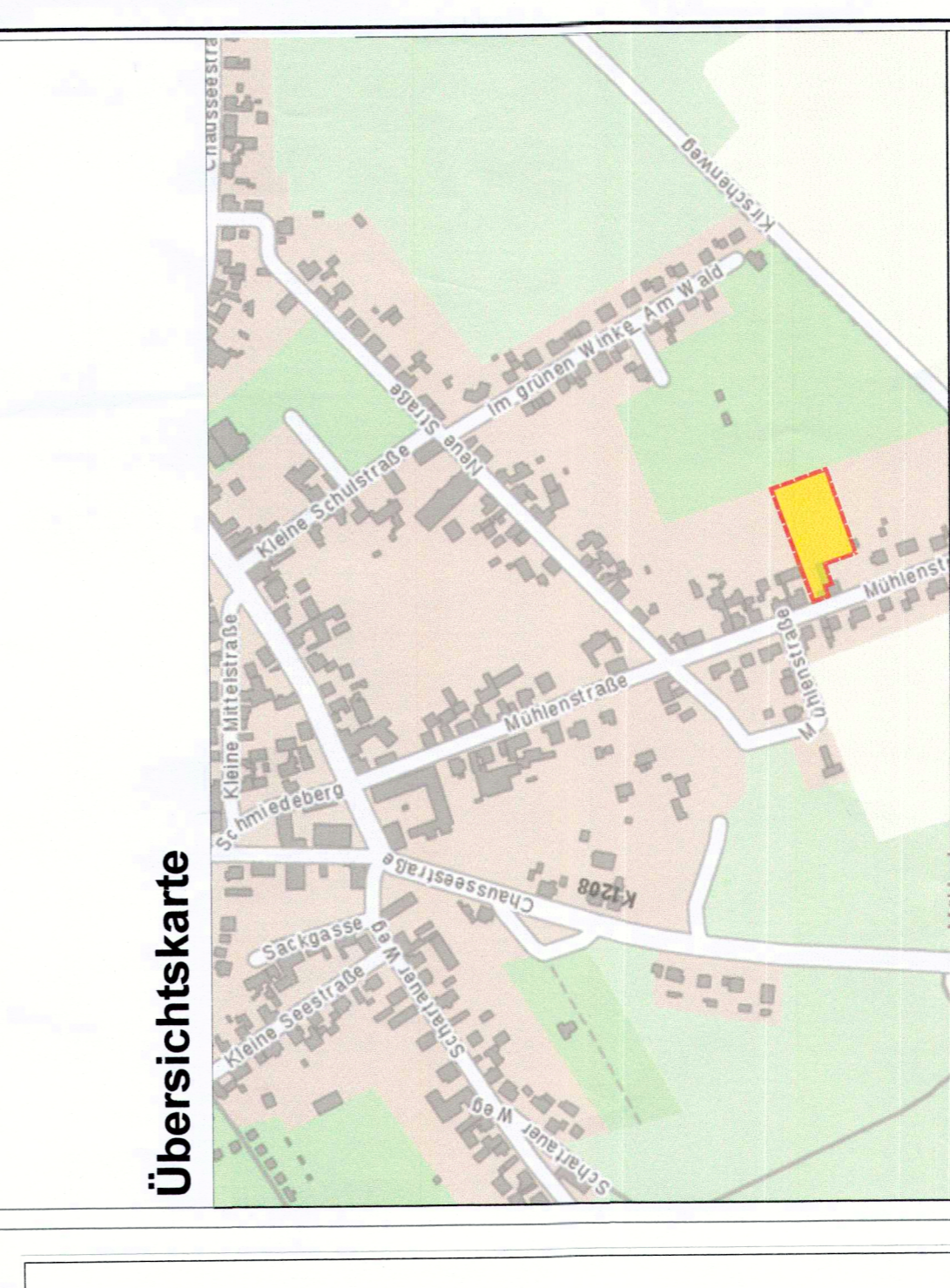

Bebauungsplan Nr. 104 „An der Mühlenstraße“ in der Ortschaft Parchau im beschleunigten Verfahren nach § 13b BauGB. Includes logos for Stadt Burg and Stadtplanungsbüro Meißner & Dumjahn.